

## รูปแสดงการปฏิบัติตามมาตรการป้องกันและแก้ไขผลกระทบสิ่งแวดล้อม

โครงการอาคารชุด แอสปาย ห้วยขวาง (Aspire Huai Khwang)

ดำเนินการโดย บริษัท เอพี เอ็มอี 21 จำกัด

ระหว่างเดือนกรกฎาคม - ธันวาคม พ.ศ.2568

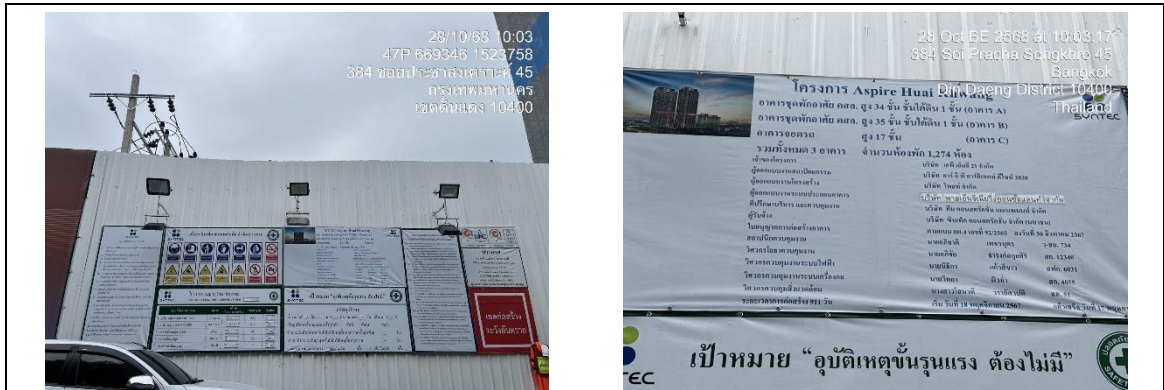

รูปที่ 1 ป้ายแสดงรายละเอียดโครงการ



รูปที่ 2 กล่องรับฟังความคิดเห็น



รูปที่ 3 คนงานทำความสะอาดห้องน้ำ



รูปที่ 4 คนงานทำความสะอาดที่พิกัดผลอย









รูปที่ 12 เจ้าหน้าที่รักษาความปลอดภัย (รปภ.)



รูปที่ 13 เจ้าหน้าที่ฉีดล้างล้อรถ



รูปที่ 13 (ต่อ) เจ้าหน้าที่ฉีดล้างล้อรถ



รูปที่ 14 ป้ายชื่อรถบรรทุก



รูปที่ 15 ผ้าใบปิดคลุมท้ายรถ



รูปที่ 16 สเปรย์ฉีดพ่นน้ำ



รูปที่ 17 เจ้าหน้าที่ทำความสะอาดบริเวณถนน





รูปที่ 18 จอแสดงผลตรวจ Real time



รูปที่ 19 ป้ายห้ามเผาขยะ



รูปที่ 20 ผู้ควบคุมคนงาน



รูปที่ 21 เจ้าหน้าที่เข้าพบบ้านข้างเคียง



รูปที่ 22 รั้ว Metal Sheet



รูปที่ 23 safety talk - morning talk





รูปที่ 24 ห้องน้ำ ห้องส้วม พร้อมติดตั้งระบบบำบัดน้ำเสีย



รูปที่ 25 ถังสำรองน้ำใช้



รูปที่ 26 ป้ายรณรงค์ประหยัดน้ำ



รูปที่ 27 ขุดลอกตะกอนบ่อดักตะกอน



รูปที่ 28 จุตรองรับมูลฝอย



รูปที่ 29 คัดแยกขยะและเศษวัสดุ





รูปที่ 30 หม้อแปลงชั่วคราว



รูปที่ 31 ป้ายรณรงค์ประหยัดไฟ



รูปที่ 32 เจ้าหน้าที่ดูแลการจราจร



รูปที่ 33 ยูนิฟอร์มคนงาน



รูปที่ 34 กฎระเบียบบ้านพักคนงาน



รูปที่ 35 กล่องปฐมพยาบาล



รูปที่ 36 รถรับส่งประจำโครงการ



รูปที่ 37 อุปกรณ์ป้องกันอันตรายส่วนบุคคล





รูปที่ 37 (ต่อ) อุปกรณ์ป้องกันอันตรายส่วนบุคคล



รูปที่ 38 ป้ายห้ามสูบบุหรี่



รูปที่ 39 ผ้าใบกันฝุ่น (Mesh sheet)



รูปที่ 40 ติดตั้งตะแกรงป้องกันวัสดุตกหล่น  
โดยรอบอาคาร



รูปที่ 41 Sheet Piles



รูปที่ 42 ป้ายสถิติความปลอดภัย



รูปที่ 43 ไฟกระพริบ



รูปที่ 44 ถังดับเพลิง





รูปที่ 45 น้ำดื่ม



รูปที่ 46 สถานที่เก็บเชื้อเพลิงและวัสดุไฟฟ้า



รูปที่ 47 รถผสมปูนสำเร็จรูป



รูปที่ 48 ลิฟต์ขนส่ง



รูปที่ 49 ป้ายความปลอดภัย



รูปที่ 49 (ต่อ) ป้ายความปลอดภัย



 <p>28 Oct BE 2568 at 10:48:31 47P 669345 1523744 Din Daeng District, Bangkok 10400</p>	 <p>28 Oct BE 2568 at 10:48:27 47P 669345 1523744 Din Daeng District, Bangkok 10400</p>
<p>รูปที่ 50 จุดรวมพล</p>	<p>รูปที่ 51 ป้ายจำกัดความเร็ว</p>
 <p>28/10/68 11:17 47P 669329 1523632 9/10 ซอยทวีจิตต์ กรุงเทพมหานคร เขตดินแดง 10400</p>	 <p>28/10/68 11:21 47P 669341 1523703 396 ซอยศรีอ่อนรود 2 กรุงเทพมหานคร เขตดินแดง 10400</p>
<p>รูปที่ 52 สถานที่จัดเก็บประเภทคอนกรีต</p>	<p>รูปที่ 53 เจ้าหน้าที่พรมน้ำบริเวณกองมูลฝอย</p>
 <p>28 Oct BE 2568 at 11:00:34 47P 669311 1523542 Din Daeng District, Bangkok 10400</p>	 <p>28/10/68 11:22 47P 669337 1523710 396 ซอยศรีอ่อนรود 2 กรุงเทพมหานคร เขตดินแดง 10400</p>
<p>รูปที่ 54 พื้นที่พักผ่อน</p>	<p>รูปที่ 55 เครื่องสูบน้ำประจำภายในโครงการ</p>
<p>28/10/68 11:30 47P 669342 1523749 384 ซอยประชาสงเคราะห์ 45 กรุงเทพมหานคร เขตดินแดง 10400</p>	<p>28 Oct BE 2568 at 10:49:45 47P 669343 1523754 Din Daeng District, Bangkok 10400</p>
<p>รูปที่ 56 สภาพโครงการ ณ เดือนตุลาคม พ.ศ.2568</p>	





รูปที่ 57 อบรมและชักซ้อมแผนอพยพหนีไฟ

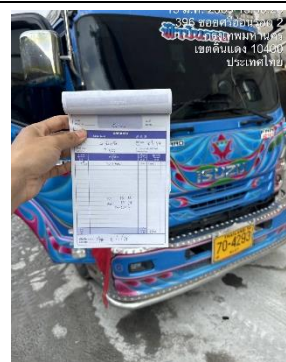
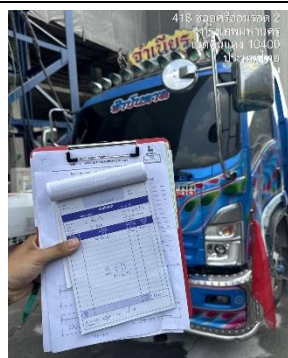

รูปที่ 58 เจ้าหน้าที่ขนขยะมูลฝอยและเศษวัสดุก่อสร้าง